

Technische Daten LED Alu Profil TS

Oberfläche	pulverbeschichtet schwarz (RAL9005) oder weiß (RAL9003)
max. Länge	300cm
Montage	verschrauben
Lieferumfang	LED Alu Profil, gewählte Abdeckung (2x),

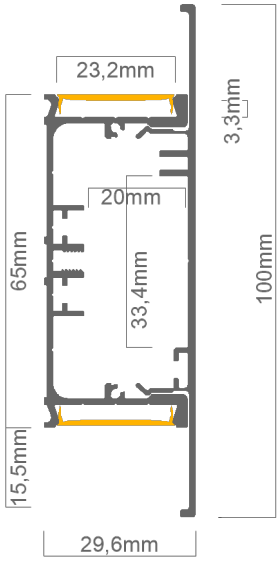

Technische Daten Abdeckungen für LED Alu Profil TS

Montage	Abdeckung zum Einclipsen
ABD SAT22	satiniert, UV beständig, 90% Lichtdurchlässigkeit
ABD MATT22	matt opal, 65% Lichtdurchlässigkeit
ABD E22-S	eckige Abdeckung satiniert, UV beständig 88% Lichtdurchlässigkeit
ABD E22-O	eckige Abdeckung opal, UV beständig 50% Lichtdurchlässigkeit

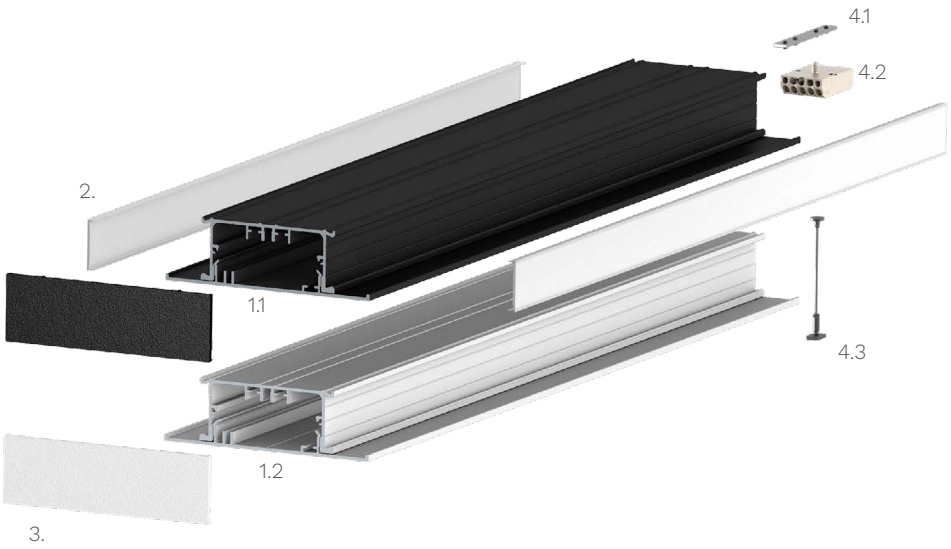









Zubehör für das LED Alu Profil TS (Art.-Nr)

1.1	LED Alu Profil TS pulverbeschichtet schwarz (Alu Profil TS) (ohne Abdeckung)	15,00€ /m	3.	Endkappe TS aus Kunststoff (TS-cap)	1,99€ /Stk
1.2	LED Alu Profil T pulverbeschichtet weiß (Alu Profil TS) (ohne Abdeckung)	15,00€ /m	4.1	Eckverbinder für LED Alu Deckenprofile 90° horizontal (16016) 90° vertikal (16018) 135° horizontal (17508) 180° gerade (16010)	ab 2,50€ /Stk
2.	Abdeckungen				
2.1	Abdeckung satiniert (ABD SAT22)	7,50€ /m			
2.2	Abdeckung matt opal (ABD MATT22)	7,50€ /m	4.2	Leuchtenklemme SLK7 (SLK7)	3,50€ /Stk
2.3	eckige Abdeckung satiniert (ABD E22-S)	13,90€ /m	4.3	Seilsicherung Profil - Profil (17397)	4,00€ /Stk
2.4	eckige Abdeckung opal (ABD E22-O)	13,90€ /m			

Preise sind Bruttopreise inkl. 19% MWSt.